tamins GR

# Genereller Gestaltungsplan

Von der Gemeindeversammlung beschlossen am: 21.08.2008

Von der Regierung genehmigt am: 31.03.2009 RB-Nr.: 315

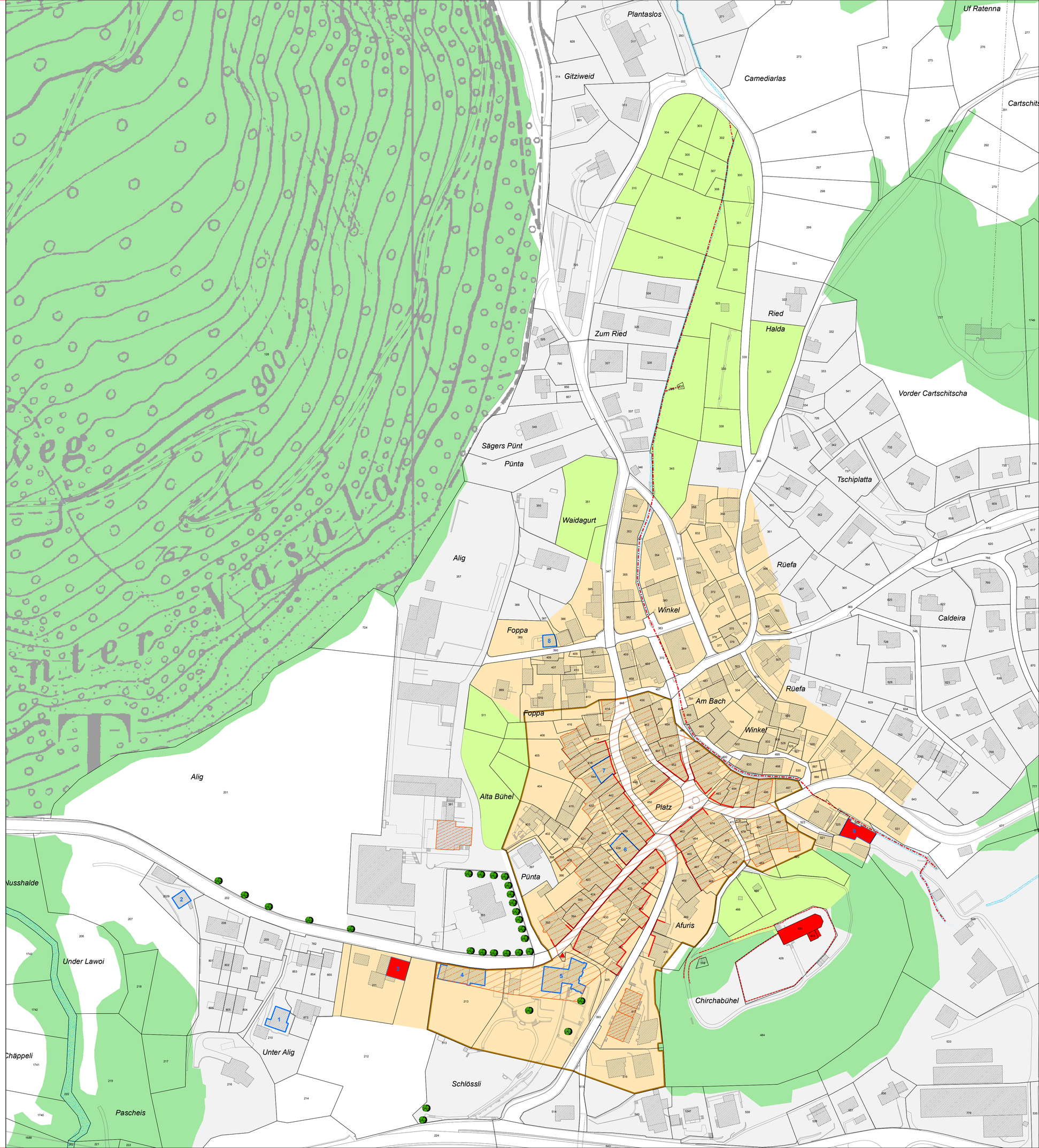


**Festsetzung**

- Generell geschützter Siedlungsbereich (Art. 43 KRG)
- Generell geschützte Einzelbaute (Art. 43 KRG)
- geschütztes Kulturobjekt (Art. 44 KRG)
  - Brunnen
  - Mauer
  - Bach
- geschütztes Naturobjekt (Art. 44 KRG)
  - Einzelbaum
- Baugestaltungslinie

**Hinweis**

- Bauzone
- Dorfkernzone
- Zone für Grünflächen
- Wald
- Ortsbildschutzzone
- Gewässer
- Baute mit Schutzbestimmung
- Inventarnummer


STW AG FÜR RAUMPLANUNG
GÄUGGELISTR. 7
CH-7000 CHUR
Fon 081 254 38 20
Fax 081 254 38 21
raumplanung@stw.ch


Datum: 14.05.2009_Ac
Objekt: 12023
Format: 84 / 70 cm
Hinweis: Hintergrundkarte © 2004 Kantonale Verwaltung Graubünden